

**LEGENDA**

**RETE CICLABILE ESISTENTE**  
PERCORSI CICLABILI E CICLOPEDONALI IN SEDE PROPRIA O SU MARCIAPIEDE:  
SOVRALOCALI LOCALI

**CORSIE CICLABILI AFFIANCATE ALLA VIABILITA':**  
SOVRALOCALI LOCALI

**PERCORSI CICLABILI IN PROMISCUO CON LA VIABILITA' VEICOLARE:**  
SOVRALOCALI LOCALI

**PERCORSI EXTRAURBANI DI FRUIZIONE PAESAGGISTICA E AMBIENTALE, PREVALENTEMENTE SU STRADE BIANCHE, DI SUPPORTO ALLA RETE CICLABILE:**  
SOVRALOCALI LOCALI

**IN FASE DI PROGETTAZIONE**  
SOVRALOCALI LOCALI

**PREVISTA IN ATTI DI PIANIFICAZIONE**  
SOVRALOCALI LOCALI

**TRATTI ESISTENTI IN CORSO DI ADEGUAMENTO NELL'AMBITO DEL PROGETTO CICLOVIA VenTo**  
TRATTI IN ADEGUAMENTO

**ULTERIORI PERCORSI**  
ULTERIORI TRATTI CICLABILI PROPOSTI:  
1 - ARCO AZZURRO LOMELLINA  
2 - RETE CICLABILE INTERCOMUNALE CERTOSA DI PAVIA, BORGARELLO, GIUSSAGO, ZECcone, BORNASCO  
3 - RETE CICLABILE INTERCOMUNALE BRESSANA BOTTARONE, MEZZANINO, VERURIA PO, REA, CAVA MANARA, BASTIDA PANCARANA, PANCARANA, CASTELLETO DI BRANDUZZO LUNGAVILLA, CASATISMA, VERRETTO, PIZZALE  
ULTERIORI PERCORSI DI POTENZIALE APOGGIO PER LA RETE CICLABILE PROVINCIALE

**SISTEMA DEL TRASPORTO PUBBLICO**  
RETE FERROVIARIA  
STAZIONI FERROVIARIE  
VELOSTAZIONI  
AUTOSTAZIONI  
ATTRACCHI PER LA NAVIGABILITA' FLUVIALE

**SISTEMA DEGLI ATTRATTORI STORICI - TURISTICI - AMBIENTALI**  
SITI DI IMPORTANZA COMUNITARIA - SIC  
ZONE DI PROTEZIONE SPECIALE - ZPS  
PARCO LOMBARDO DELLA VALLE DEL TICINO  
PARCHI, RISERVE E MONUMENTI NATURALI  
PARCHI LOCALI DI INTERESSE SOVRACOMUNALE ISTITUITI  
PARCHI LOCALI DI INTERESSE SOVRACOMUNALE PROPOSTI  
LUOGHI DELL'IDENTITA' PROVINCIALE E DELLA TRADIZIONE (PTCP)  
LUOGHI DI PARTICOLARE VALENZA PERCETTIVA (PTCP)

**LIMITI AMMINISTRATIVI**  
CONFINI COMUNALI

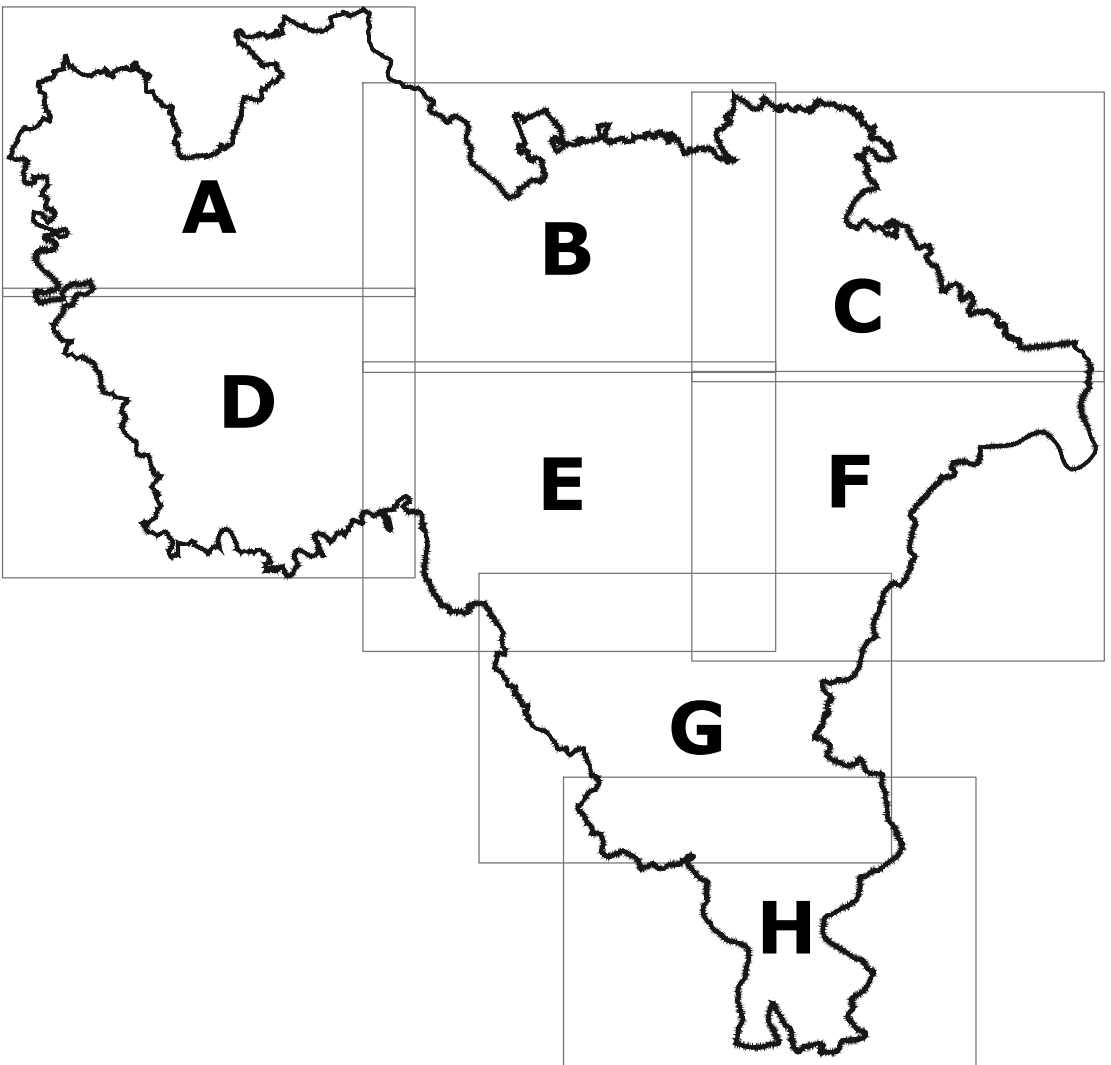

**PROVINCIA DI PAVIA**

Settore Territorio, Pianificazione strategica e Patrimonio

**PIANO STRATEGICO PROVINCIALE DELLA MOBILITA' CICLISTICA**  
AI SENSI DELL'ART. 3 DELLA LEGGE REGIONALE 30 APRILE 2009 N.7

Dirigente Settore Territorio,  
Pianificazione strategica e Patrimonio  
Arch. ANTONIO MASSARO

Responsabile U.O. Pianificazione territoriale,  
compatibilità paesistica e attrattività  
Arch. VINCENZO FONTANA

Consulenti esterni  
Progettista  
Arch. LUIGI BARIANI

Collaboratori  
Arch. ALESSIA FERRARESI  
Ing. GABRIELE SACCO

Valutazione ambientale strategica  
Dott. RICCARDO VEZZANI

**OGGETTO**  
**RETE CICLABILE E SISTEMA DEGLI ATTRATTORI DI TIPO STORICO, TURISTICO E PAESAGGISTICO QUADRANTE G**

DATA  
GIUGNO 2025

**TAVOLA**  
**4g**  
SCALA  
1:25.000